



#### RECURSOS HUMANOS

La inteligencia emocional en una empresa es la habilidad para reconocer, comprender y gestionar las emociones propias y ajenas en el entorno laboral, lo que mejora la comunicación, el trabajo en equipo, la resolución de conflictos y el liderazgo, creando un clima positivo y aumentando la productividad.

PÁGINA 07

#### EFEMÉRIDES Y FECHAS ESPECIALES



- Día mundial de la lucha contra el SIDA
- Día mundial del no uso de plaguicidas
- Día de la Batalla de Ayacucho
- Día de los derechos humanos
- Navidad

PÁGINA 02  
PÁGINA 03  
PÁGINA 04  
PÁGINA 05  
PÁGINA 06

#### SEGURIDAD INDUSTRIAL Y SALUD OCUPACIONAL



- Simulacro de incendio por corte circuito

PÁGINA 08

#### PRODUCCIÓN Y OPERACIONES



- Chocolatada navideña - C.P. La Viña.
- Concursos Navideños.
- Proserla con la comunidad.

PÁGINA 09  
PÁGINA 11  
PÁGINA 14

#### NUESTRA GENTE



- Almuerzo corporativo navideño
- Sorteos navidad
- Sorteos semanales
- Cumpleaños

PÁGINA 20  
PÁGINA 24  
PÁGINA 26  
PÁGINA 28

#### BIENESTAR SOCIAL



- Receta Proserla
- Valor Proserla
- Licencias

PAGINA 30  
PÁGINA 32  
PÁGINA 33

**1° de Diciembre**

**Día Mundial  
de la lucha contra el  
SIDA**

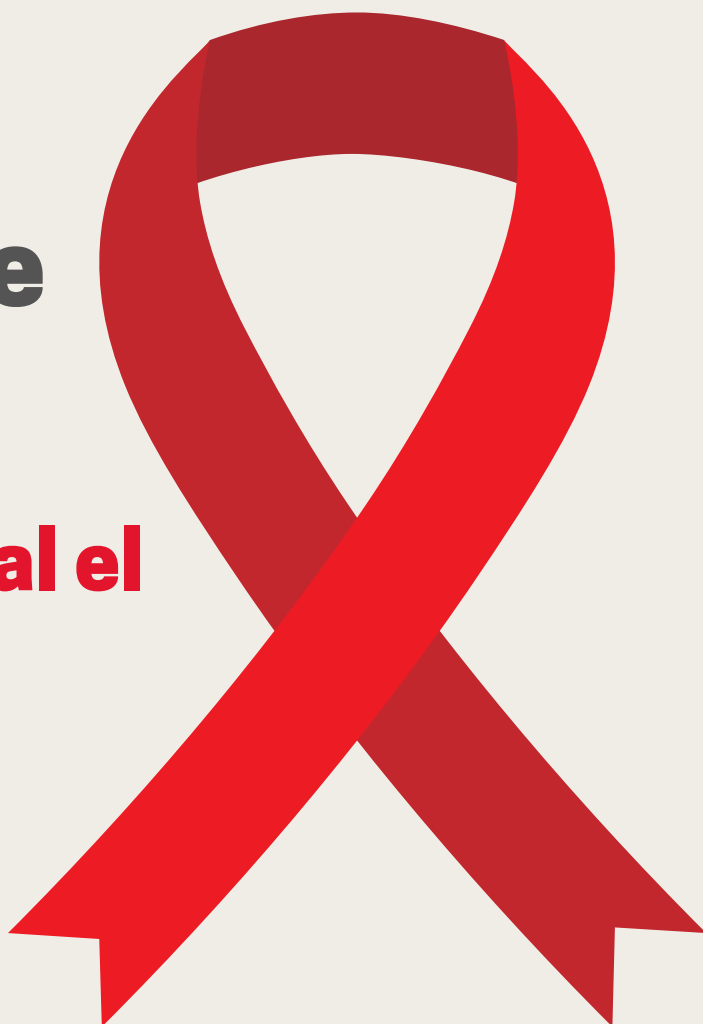

En el día mundial del sida, reafirmamos nuestro compromiso con la prevención, la información y el respeto, promoviendo entornos laborales libres de estigmas y discriminación.

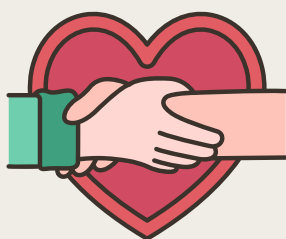



**DÍA MUNDIAL DEL NO USO DE  
PLAGUICIDAS**

---

**NO HAY PLANETA B.  
¡ACTUEMOS HOY!**



**En Proserla, en el día mundial del no uso de  
plaguicidas, reforzamos nuestro compromiso con  
la sostenibilidad, la salud y el respeto por el medio  
ambiente**



09 de Diciembre

# Día de la Batalla de Ayacucho

Recordamos la batalla de Ayacucho como el acontecimiento que selló la independencia del Perú, reafirmando el valor de la libertad y la unidad nacional

proserla

promotora y servicios lambayeque s.a.c

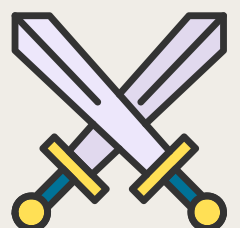





13 de Diciembre

# **Día de los Derechos Humanos**

En el día de los derechos humanos, Proserla reafirma su compromiso con el respeto, la dignidad y la igualdad, promoviendo entornos laborales justos e inclusivos

# FELIZ NAVIDAD



En esta navidad, Proserla les envía un fraterno saludo y sus mejores deseos, esperando que en cada hogar prevalezcan la paz, el amor y la unión familiar, junto a sus seres queridos

proserla

promotora y servicios lambayeque s.a.c





RECURSOS HUMANOS

#Proserla

# INTELIGENCIA EMOCIONAL:

## La clave del éxito laboral

### ¿Qué es la inteligencia emocional?

Es la capacidad de reconocer, comprender y gestionar nuestras emociones, así como las de los demás, en entorno laboral se traduce en relaciones mas saludables, mejor toma de decisiones y mayor eficiencia.

### 5 componentes claves de la IE en el trabajo



#### Autoconciencia

Reconocer tus emociones y como afectan tu desempeño.



#### Autoregulación

Controlar impulsos y mantener la calma ante el estrés.

#### Motivación

Mantener la energía y actitud positiva hacia las metas.



#### Habilidades sociales

comunicar de forma afectiva y resolver conflictos.

"El coeficiente intelectual puede abrirte la puerta, pero la inteligencia emocional te mantendrá dentro"

# SIMULACRO DE INCENDIO POR CORTE CIRCUITO



El área de SST llevó a cabo un simulacro de incendio por corte circuito en las instalaciones de planta durante proceso con el objetivo de evaluar y mejorar nuestros protocolos de actuación



# CHOCOLATADA NAVIDEÑA

## C.P. LA VIÑA



Como parte de las acciones de responsabilidad social, se llevó a cabo una chocolatada navideña en el centro poblado La Viña, promoviendo espacios de integración, cercanía y apoyo a la comunidad, en concordancia con los valores institucionales de la empresa



# CHOCOLATADA NAVIDEÑA

## C.P. LA VIÑA







## CONCURSO NAVIDEÑO

# TIKTOK NAVIDEÑO CON RITMO CORPORATIVO



Se desarrolló un concurso navideño de Tiktok con la participación de diversas áreas de la organización, orientado a reforzar la integración, la comunicación interna y el clima laboral

**1er puesto -  
Aseguramiento de la  
calidad**



**proserla**

promotora y servicios lambayeque s.a.c



**Encuentra el video aquí.**



## CONCURSO NAVIDEÑO

# TIKTOK NAVIDEÑO CON RITMO CORPORATIVO



2do puesto  
SST - Seguridad  
Patrimonial - Tópico



proserla

promotora y servicios lambayeque s.a.c

Los concursos internos fomentan la integración, la comunicación y el sentido de pertenencia, fortaleciendo una cultura organizacional basada en el trabajo en equipo



Encuentra el video aquí.



# CONCURSO NAVIDEÑO PAPÁ NOEL ECO-FRIENDLY



1er puesto  
**CÁMARA Y DESPACHOS**



2do puesto  
**SANEAMIENTO**

Así mismo como parte de las actividades navideñas, se desarrolló un concurso de elaboración de una escultura de papá Noel utilizando material reciclado, fomentando la conciencia ambiental y el trabajo en equipo





# PROSERLA con la COMUNIDAD

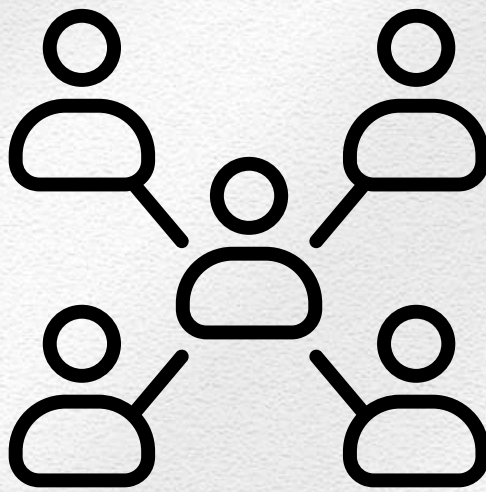

Como parte de nuestras acciones de responsabilidad social, se realizaron diversas donaciones a instituciones y comunidades locales, reafirmando nuestro compromiso con el bienestar social, la solidaridad y el apoyo a quienes más lo necesitan





# PROSERLA

con la

# COMUNIDAD



Entrega de 1 caja de panetón y 24 juguetes a las Rondas Campesinas del Caserío Pampa de Lino - Jayanca.

Entrega de 3 cajas de panetón al caserío El Marco - Jayanca.





# PROSERLA

con la

# COMUNIDAD



Entrega de 4 cajas de panetón a la Comisión de Usuarios del Subsector Hidráulico - Valle la Leche - Jayanca

Entrega de 30 juguetes a la Municipalidad de Jayanca.



proserla

promotora y servicios lambayeque s.a.c



# PROSERLA con la COMUNIDAD



Entrega de 6 canastas -  
donación a la comisaria PNP  
- Jayanca

Entrega de 40 juguetes -  
donación al Comité Virgen  
del Cisne del C.P. Cahuide  
- Jayanca





# PROSERLA

con la

# COMUNIDAD



Entrega de 50 juguetes de donación a la Municipalidad del C.P. Cahuide

Entrega de donación monetaria a la I.E.I. N° 420 - FANNY ABANTO





# uva

y sus

## beneficios

Salud cardiovascular

Función cerebral

Poder antioxidante



Energía y vitalidad

Salud digestiva

Refuerzo inmunológico

**NUESTRA GENTE**

**#Proserlaconsugente**

# **ALMUERZO CORPORATIVO**

## **Navideño**



**Durante la celebración de fin de año, los colaboradores disfrutaron de un almuerzo y actividades recreativas, orientadas a fortalecer la integración y el clima laboral, agradeciendo las metas cumplidas e incentivando a iniciar el 2026 con energía y compromiso**



# ALMUERZO CORPORATIVO

## Navideño



# ALMUERZO CORPORATIVO

## Navideño





# ALMUERZO CORPORATIVO

## Navideño





# SORTEO NAVIDEÑO PROSERLA



*Reconocemos y valoramos el compromiso de nuestros  
colaboradores, quienes hicieron posible los logros  
alcanzados durante el año*

**proserla**

promotora y servicios lambayeque s.a.c





# SORTEO NAVIDEÑO PROSERLA



*Reconocemos y valoramos el compromiso de nuestros colaboradores, quienes hicieron posible los logros alcanzados durante el año*

**proserla**

promotora y servicios lambayeque s.a.c





## PREMIAMOS TU COMPROMISO Y ASISTENCIA PERFECTA



*“La calidad que logras día a día merece un reconocimiento. ¡Cada semana puede ser tu momento de ganar!”*







**¡SEMBRAMOS ESPERANZA  
COSECHAMOS VIDA!**

**proserla**

promotora y servicios lambayeque s.a.c



**SÍGUENOS EN NUESTRAS REDES:**



**@Proserla**



**@Proserla**

**JUNTOS SEMBRAMOS  
UN GRAN FUTURO**







# Cumpleaños ENERO

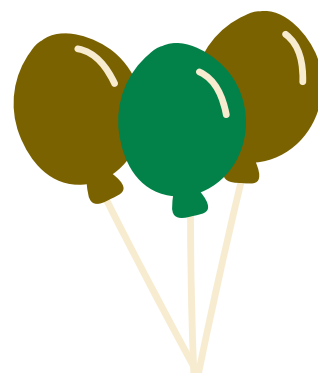

- |   |   |
|---|---|
| 01 CAJO CARLOS, EUGENIO                   | 10 PURISACA MIO, KAREN GISELA               |
| 01 LLUEN MACHUCA, ELIA NOEMI              | 10 CAJUSOL FLORES, DIEGO ARMANDO            |
| 01 VANDERBIEST PRIETO, BIANNIFETH DAINETH | 10 HERNANDEZ BALDERA, LUBER                 |
| 01 YAMUNAUQUE PURISACA, ISMAEL            | 10 SMITH QUISPE, LISBY HARUMI               |
| 01 HORN A ARRASCUE, LUCILA                | 11 BALDERA INOÑAN, SANTOS HIGINIO           |
| 01 BERNILLA LARA, JANET                   | 11 MONTEZA DELGADO, JORGE                   |
| 02 VIDAURRE SIESQUEN, ANGELA MARIANELA    | 11 VASQUEZ VEGA, ALEJANDRO                  |
| 03 CORDOVA CHUMACERO, ELMER               | 12 CIEZA BACA, EDINSON                      |
| 03 SOPLAPUCO GALLO, ANGELICA JUDITH       | 12 FLORES HERRERA, DALILA                   |
| 03 DAMIAN TEJADA, NELLY                   | 12 SANTAMARIA MONTAÑO, ALEX MARCELINO       |
| 04 ASTO LOPEZ, LUCIA IVHET                | 12 ACUÑA CERCADO DE SOTELO, ANA MARIA       |
| 04 VERA LOPEZ, HERMIS TATIANA             | 12 SANCHEZ ARAUJO, JAVIER                   |
| 05 ANTON RENTERIA, EDILBERTO ISRAEL       | 12 SILVA DAVILA, ARCADIO                    |
| 06 ANTON MORI, JUAN SAMIR                 | 13 SANTOS SIAPO, LUIS ALBERTO               |
| 06 GUEVARA GARCIA, ROYMER ELY             | 13 BERNAL FERNANDEZ, ELISSET                |
| 06 ADRIANZEN CORDOVA, REYNA ISABEL        | 13 TARRILLO CUEVA, LUIS ANGEL               |
| 07 GARBOZA TORRES, ANA STEFANI            | 14 CHAVEZ IDROGO, ROSSANA ELIZABETH         |
| 07 YAMUNAUQUE MENDOZA, SANDRA EDITH       | 14 SANCHEZ CHERO, LIDER                     |
| 07 RIOJAS FARROÑAN, JUAN HUBERT           | 14 SANTISTEBAN SANTISTEBAN, ORLANDO         |
| 08 CARBONEL RIOJAS, DAVID ORLANDO         | 15 NEVADO MIO, JAVIER                       |
| 08 SANDOVAL TOLEDO, AGUSTIN               | 15 OCHOA AGUILAR, GUZMAN                    |
| 08 BENITES ANTON, JOSUE EMANUEL           | 15 SANTISTEBAN BALDERA, JOSE ENRIQUE        |
| 08 CISNEROS VALDERA, CYNTHIA DEL ROCIO    | 16 BALDERA VENTURA, MARIA LUCILA            |
| 08 TORRES SANTAMARIA, ANGIE MEDALY        | 16 LLONTOP BALDERA, JORGE LUIS              |
| 09 LLUNCOR JUAREZ, KATHERINE DEL ROSARIO  | 16 SALAZAR RUBIO, KATHERINE MILAGROS        |
| 09 MONJA IMAN, CARLOS ALBERTO             | 16 FARRO NECIOSUP DE RAMOS, BRITNEY NALLELY |
| 09 LARA IPANAQUE, LUIS ALBERTO            | 16 SANCHEZ RIOS, TONI                       |

*¡Felicidades les desea!*  
**prosería**





# Cumpleaños ENERO

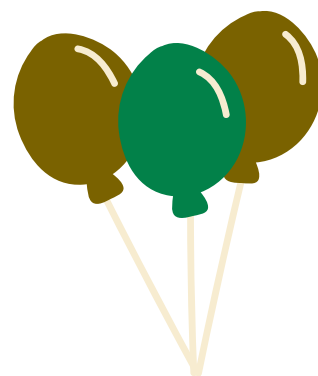

16 DIAZ GUEVARA, SANTOS	24 CASTAÑEDA ALCANTARA, BRAYAN GERMAIN
17 DIAZ BERECHÉ, LUIS	24 TESEN ZAPATA, YENI
17 GOMEZ GEMIN, GEAN MARCOS	25 ESPINOZA CAMPOS, GERSON AARON
17 SANCHEZ CHEVEZ, ERNESTO MARIANO	25 NORIEGA SAAVEDRA, DANNERT JAIR
17 LAZO SOSA, BRIAN RUBEN	25 SANTISTEBAN PURISACA, JANET
17 SERRATE CARRASCO, PATRICIA NOEMY	26 CHAVARRI MONTENEGRO, LUIS FRANCO
18 SANCHEZ SANTA CRUZ, MARIBEL	26 BERNILLA SALAZAR, ROSMERY
19 RAMOS SALAZAR, JOSE ANDERSON	27 PUELLES PESANTES, BENNETH
19 SANTA CRUZ TORRES, ELIZABETH	27 SANDOVAL BANCES, JULIO CESAR
19 CHAVEZ FRANCO, HILDA	27 SIPIÓN NAVARRO, OSCAR ALEXIS
20 CHICOMA GONZALES, ABELARDO ALFONSO	27 OLAZABAL BAYONA, PAOLA NATALY
20 SOPLAPUCO URIARTE, MARIA VICTORIA	27 SANCHEZ LLATAS, DEISY
20 MORE RUMICHE, CESAR AUGUSTO	28 BALLONA CRUZ, TOMAS
21 SALAZAR SILVA, CLAUDIA	28 CORONADO VIDAURRE, ERINSON RUBEN
21 MONTALVAN CASTILLO, JOSE WILIAN	28 FALLA GOMEZ, JOSE LEONARDO
21 MACHUCA SIESQUEN, RAUL JOE	28 NEVADO CORTEZ, VICTOR HUGO
21 SALAZAR CORONADO, LIZET YSELA	28 VALDERA DE LA CRUZ, FLOR MAGALY
21 ALAMO SANTAMARIA, KARLA VIVIANA	28 VERA RAMOS, BRITNEY STEFANI
22 NEIRA ASCORBE, DELIA AZUCENA	28 PURIHUAMAN DE LA CRUZ, JUAN CARLOS
22 ORDINOLA MORI, ALDAIR ANTONIO	29 BALLONA CRUZ, PASCUAL
23 VASQUEZ LOZANO, BYRON JAVIER	29 CASTILLO CORONADO, JAMBLER ORLANDO
23 MORA MENDOZA, JARAL	29 SANTISTEBAN ESQUEN, ROSA MARLENE
23 CHAPOÑAN DAMIAN, GERARDO MANUEL IV	29 SUCLUPE BANCES, DARINA MANUELA
23 CHEVEZ VIDAURRE, KATY ELIANA	29 OLAZABAL JUAREZ, ELMER JUNIOR
24 ALVAREZ SANTAMARIA, OSCAR	30 DAMIAN MACHUCA, MIRIAM MARIBEL
24 CARRANZA MEDINA, WILSON FERNANDO	31 CHEVEZ QUESQUEN, MIRIAM DOMITILA
24 RELAIZA SANCHEZ, MAYRA LISETT	

*¡Felicidades les desea!*  
**proserla**







# RECETAS Saludables

La comida saludable no es una dieta, es  
un estilo de vida que transforma tu  
bienestar.



proserla

promotora y servicios lambayeque s.a.c



# MOCKTAIL DE UVAS ROJAS

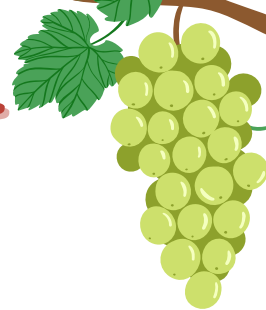

## Ingredientes:

- 1/4 de taza de uvas.
- Jugo de un limón.
- 1 lata de Canada Dry Ginger Ale.
- 1 oz de rose sirope.
- 4 hojas de menta.



## Instrucciones:

1. En un vaso largo coloca las uvas y el jugo del limón. Tritura bien con un mortero para sacar todo el jugo.
2. Agrega el sirope, y las hojas de menta. Mezcla ligeramente sin presionar las hojas.
3. Coloca el hielo hasta el tope y completa con Canada Dry Ginger Ale.





El esfuerzo constante

lleva al éxito con

# COMPROMISO

**MAYOR PRODUCTIVIDAD**



**REDUCCIÓN DE ROTACIÓN**

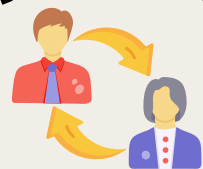

**MEJOR CALIDAD DEL TRABAJO**

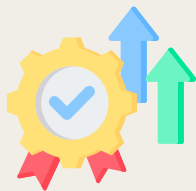

**AMBIENTE LABORAL POSITIVO**



**ALINEACIÓN CON LOS OBJETIVOS**



**FOMENTO DE LA INNOVACIÓN**

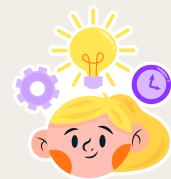

**RECONOCIMIENTO**





## LICENCIA POR PATERNIDAD

Presentar:

- Presentar acta de nacido vivo y/o acta de nacimiento y copia de DNI de ambos padres.
- Presentar la documentación no mayor de 72 Horas.

Tu empleador te brindara:

10 días calendarios consecutivos en caso de parto natural o cesárea.



20 días calendarios consecutivos en caso de nacimiento prematuro o múltiple.



30 días calendarios consecutivos en nacimientos con enfermedad congénita, terminal o discapacidad severa, así como complicaciones de salud de la madre







# SIS, ESSALUD Y EPS

## SEGUROS DE SALUD

### 01

#### SEGURO INTEGRAL DE SALUD

Seguro alternativo a EsSalud con un mayor alcance poblacional, pues permite atender a personas independientemente de su relación laboral.

su afiliación es gratuita para las personas que no cuenten con otro seguro de salud.



#### SEGURO SOCIAL DE SALUD

Seguro de naturaleza pública que es accesible a los trabajadores de las pequeñas y grandes empresas.

Cubre todo tipo de atenciones después de tres meses de aportes, en el marco de una relación laboral.

### 02

### 03

#### ENTIDADES PRESTADORAS DE SALUD

Complementan el seguro de EsSalud. No reemplazándolo ni sustituyéndolo, si no brindando servicios complementarios ambulatorios, en función a la capacidad e infraestructura de cada empresa.



LICENCIA REMUNERADAS AL TRABAJADOR

LICENCIAS	DIAS DE GOCE	BASE LEGAL
Licencia por Maternidad	49 días de descanso prenatal y 49 días de descanso posnatal, extensión de 30 días en caso de nacimiento múltiple o niños con discapacidad	Ley° 26644; D.S ° 005-2011-TR
Licencia de Paternidad	10 diez días de descanso, ampliables 20 y 30 días en caso especiales	Ley° 29409; D.S ° 014-2010-TR
Fallecimiento Familiar	5 días, con posibilidad de extensión (padres, hijos, conyuge y hermanos)	Ley° 31602; D.S ° 013-2023-TR
Lactancia	1 hora diaria, se extiende a dos horas en caso de parto múltiple	Ley° 27240
Enfermedad o Accidente Grave de familiar directo	7 días de descanso, de ser necesario más días de licencia a cuenta de vacaciones (padres, hijos y conyuge)	Ley° 30012; D.S° 008-2017-TR
Sindical	30 días de licencia, asumidos por la empresa	Ley° 27409; D.S. 010-2003- TR. D.S 011-92-TR
Por adopción	30 días de descanso	Ley° 27409
Asistencia médica y terapia de rehabilitación de personas con discapacidad	56 horas consecutivas o alternas anualmente (año)	Ley° 30119; DS° 013-2017- TR
Para exámen oncológico preventivo	1 o 2 días para exámenes preventivos oncológicos	Ley° 31479
Para examen de detección termpran de cáncer de mama y cuello uterino	1 día goce de haber al año	Ley° 31561, R.M. ° 538-2023/MINSA
Tratamiento Tuberculosis	Una hora de permiso	Ley° 30287, D.S° 021-2016-SA
De Familiar con Alzheimer	1 día de permiso remunerada al año	Ley° 30795, D.S ° 030-2018-SA
Bomberos voluntarios	Por tiempo de funciones	D.S° 001-2017-TR
Miembro comité o supervisor SST	Hasta 30 días al año	Ley° 29783; D.S.° 005-2012-TR



## LICENCIA REMUNERADAS AL TRABAJADOR

LICENCIAS	DIAS DE GOCE	BASE LEGAL
De representación al Perú en eventos oficiales	Facilidades otorgadas mientras dure representación en eventos internacionales y nacionales	Ley°28036; D.S °018-2004-PCM
Por actos de Violencia	Permisos hasta 5 días laborables en un período de 30 días calendario o más de 15 días en un periodo de 180 días calendario	Ley° 30364; D.S ° 009-2016-MIMP

proserla

promotora y servicios lambayeque s.a.c